

SCHILLER

# CARDIOVIT FT-1

Der kompakte Elektrokardiograph, der maximale Leistung bietet

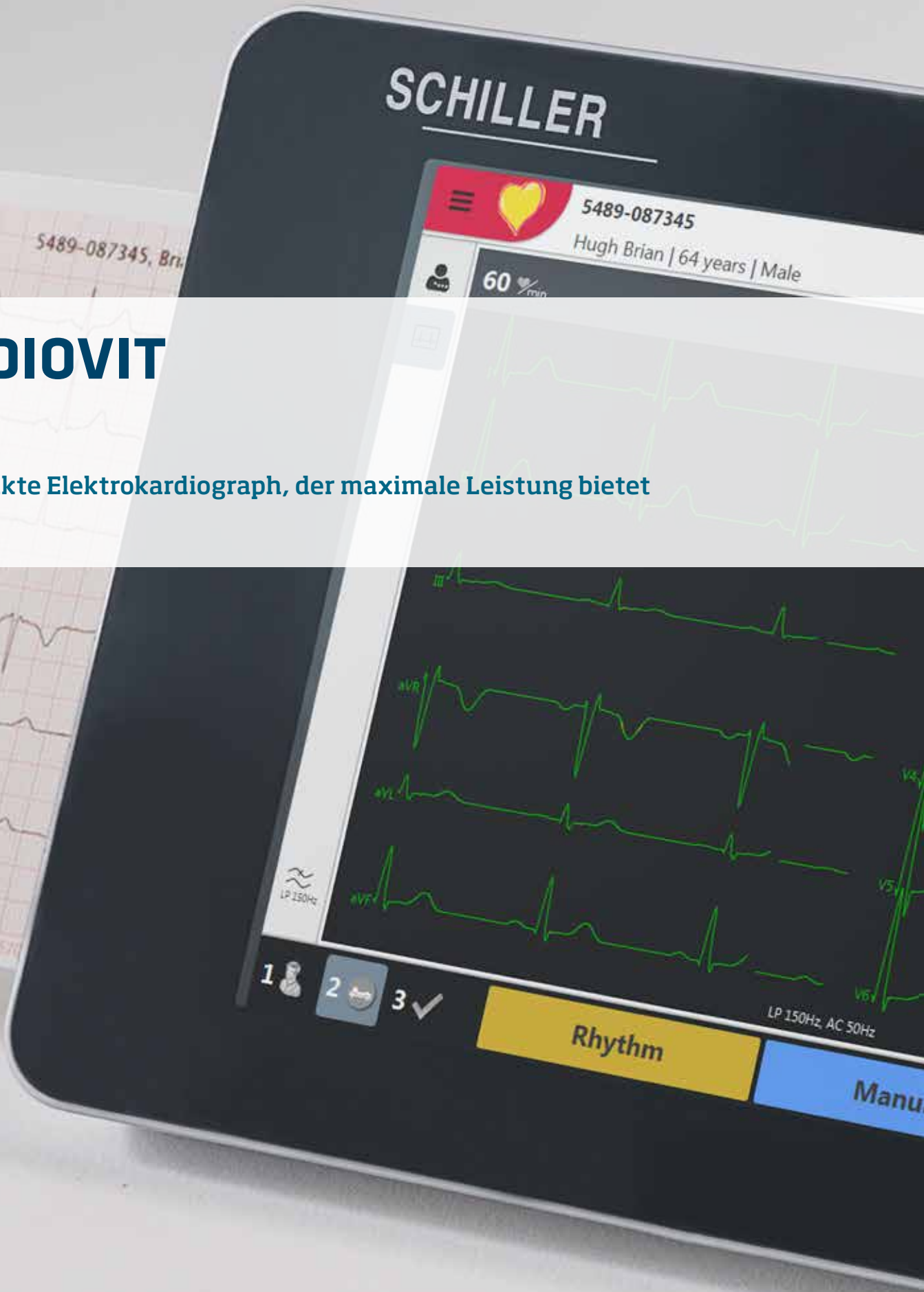

**SCHILLER**  
The Art of Diagnostics

# CARDIOVIT FT-1

Für Anwender, welche die modernsten Technologien zu schätzen wissen:

- ↳ Leistung und Flexibilität in einem portablen EKG-Gerät
- ↳ Rasche und sichere bidirektionale Wi-Fi-Kommunikation
- ↳ Herausragende EKG-Signalqualität bei Erwachsenen und Kindern

## EINZIGARTIGES DESIGN

Mit einem Gewicht von knapp über einem Kilo inklusive Akku ist der CARDIOVIT FT-1 ein ultraportables Gerät.

Der hochauflösende 8"-Multi-Touchscreen kann mit einer einfachen Wischbewegung bedient werden.

Die vollkommen flache und abgeschlossene Oberfläche kann ganz einfach gereinigt werden und ist äusserst hygienisch.

## DAMIT SIE STETS VERBUNDEN SIND

Mit bidirektionaler Kommunikation können Daten ganz einfach via Arbeitsliste oder Patientenabfrage (PDQ) abgefragt und EKG-Berichte rasch an EPA-/KIS-Systeme übertragen werden. Dank Standard-Wi-Fi mit Enterprise-Protokoll und der LAN-Konnektivität, sowie der EKG-Vorschau auf dem Bildschirm und dem grossen Speicher,

unterstützt das Gerät papierlose Arbeitsabläufe und hilft, Kosten zu sparen.

**SCHILLER LINK:** Benutzerfreundliche Software für den Import von Patientendaten vom EPA-System und Export von benutzerdefinierten PDF-Berichten direkt auf den PC.

## HOCHPRÄZISE DIAGNOSEN

Die modernsten Algorithmen von SCHILLER sind im CARDIOVIT FT-1 implementiert.

**KINDER-EKG:** Dank der hohen Abtastfrequenz und dem grossen Frequenzbereich bietet das CARDIOVIT FT-1 optimale Signalqualität, wodurch es auch für Kinder-EKGs ideal ist.

**RUHE-RHYTHMUS:** Das FT-1 zeichnet alle 12 Kanäle für bis zu 4 Minuten auf. Dadurch wird das Risiko vermindert, wichtige Rhythmus-Daten zu übersehen. Die Aufzeichnungen können ausgedruckt, gespeichert, überprüft und übertragen werden.

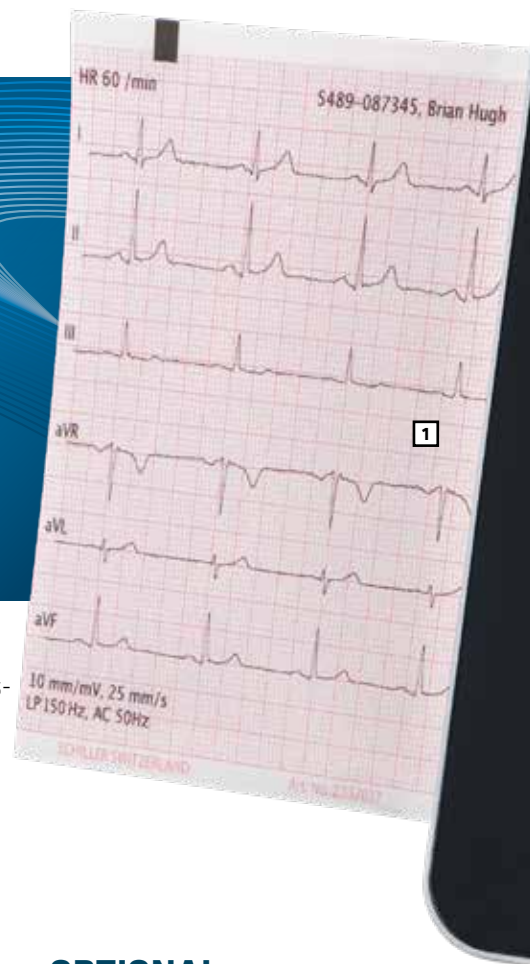

## OPTIONAL

**ETM MIT ETM SPORT:** Eines der renommiertesten Interpretationsprogramme für simultane 12-Kanal-EKGs bietet Qualität und Zuverlässigkeit ohne Kompromisse.

ETM Sport ist die erste automatisierte EKG-Interpretation für Sportler-Hezen und basiert auf den Seattle-Kriterien.

**CCAA:** Der Culprit Coronary Artery Algorithm wird in Notaufnahmen sowie ausserhalb des Krankenhauses eingesetzt wenn bei vorliegenden Brustschmerzen sofort eine Entscheidung getroffen werden muss. Der Algorithmus lokalisiert den Verschluss in der Koronararterie und somit die Grösse des gefährdeten Gebietes.

**1** Der hochpräzise Thermodrucker (8 Punkte/mm) ist für viele Jahre störungsfreien Betrieb ausgelegt.

**2** Der anatomische Assistent bietet Ratschläge zum Anlegen der Elektroden mittels Zoom- und Rotationsfunktionen.

**3** EKG-Übersicht über alle 12 Kanäle inklusive farbig gekennzeichnete Signalqualität pro Ableitung.

**4** Im Falle von vertauschten Elektroden werden vor dem Start der Aufzeichnung Warnungen angezeigt.

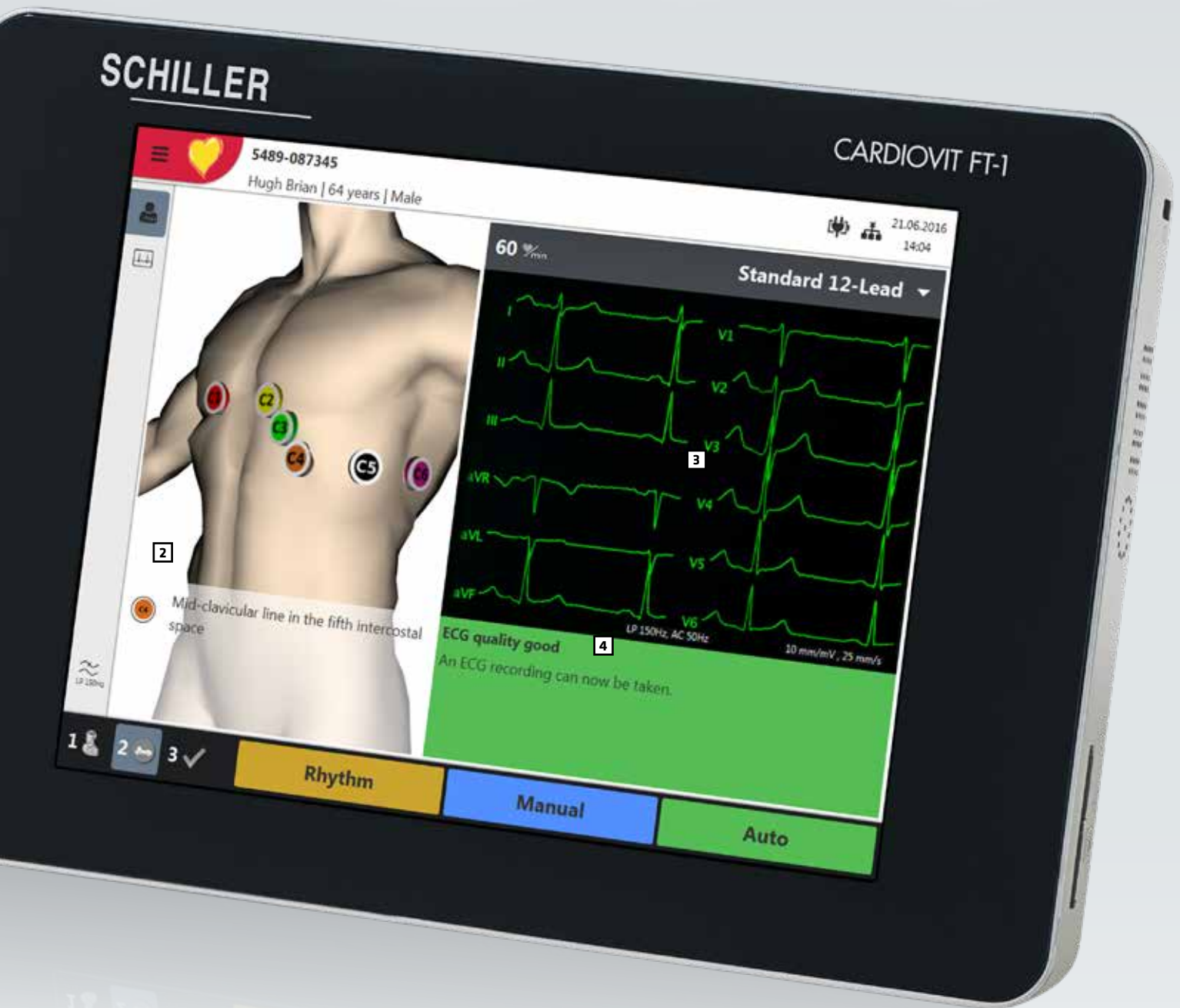

#### IN EINFACHEN SCHRITTEN: 1-2-3

- 1: Patientendaten eingeben oder herunterladen
- 2: Signalqualität prüfen und EKG aufzeichnen
- 3: EKG vor dem Speichern, Exportieren oder Drucken überprüfen

Der Anwender kann sich in diesen Schritten beliebig vor- oder rückwärts bewegen.





**Americas**  
**SCHILLER Americas Inc.**  
 Doral, Florida 33172

**North America:**  
 Phone +1 786 845 06 20  
 Fax +1 786 845 06 02  
[sales@schilleramerica.com](mailto:sales@schilleramerica.com)  
[www.schilleramerica.com](http://www.schilleramerica.com)

**Latin America & Caribbean**  
 Phone +1 305 591 11 21  
 Fax +1 786 845 06 02  
[sales@schillerla.ch](mailto:sales@schillerla.ch)  
[www.schillerla.ch](http://www.schillerla.ch)



**Asia**  
**SCHILLER Asia-Pacific / Malaysia**  
 52200 Kuala Lumpur, Malaysia  
 Phone +603 6272 3033  
 Fax +603 6272 2030  
[sales@schiller.com.my](mailto:sales@schiller.com.my)  
[www.schiller-asia.com](http://www.schiller-asia.com)



**Austria**  
**SCHILLER Handelsgesellschaft m.b.H.**  
 A-4040 Linz  
 Phone +43 732 70 99  
 Fax +43 732 757 000  
[sales@schiller.at](mailto:sales@schiller.at)  
[www.schiller.at](http://www.schiller.at)



**China**  
**Alfred Schiller (Beijing) Medical Equipment Co.,Ltd.**  
 100015 Beijing, China  
 Phone +86 010 52007020  
 Fax +86 010 52007020-8016  
[info@schillerchina.com](mailto:info@schillerchina.com)  
[www.schillermedical.cn](http://www.schillermedical.cn)



**Croatia**  
**SCHILLER d.o.o.**  
 10000 Zagreb  
 Phone +385 1 309 66 59  
 Fax +385 1 309 66 60  
[info@schillerzg.hr](mailto:info@schillerzg.hr)  
[www.schiller.hr](http://www.schiller.hr)



**France**  
**SCHILLER Médical**  
 F-67160 Wissembourg  
 Phone +33 3 88 63 36 00  
 Fax +33 3 88 63 36 49  
[info@schiller.fr](mailto:info@schiller.fr)  
[www.schiller-medical.com](http://www.schiller-medical.com)



**France (distribution France)**  
**SCHILLER France S.A.S.**  
 F-77608 Bussy St Georges  
 Phone +33 1 64 66 50 00  
 Fax +33 1 64 66 50 10  
[contact@schillerfrance.fr](mailto:contact@schillerfrance.fr)  
[www.schiller-france.com](http://www.schiller-france.com)



**Germany**  
**SCHILLER Medizintechnik GmbH**  
 D-85622 Feldkirchen b. München  
 Phone +49 89 62 99 81 0  
 Fax +49 89 609 50 90  
[info@schillermed.de](mailto:info@schillermed.de)  
[www.schillermed.de](http://www.schillermed.de)



**Hungary**  
**SCHILLER Diamed Ltd.**  
 H-1141 Budapest  
 Phone +36 1 383 4780 / +36 1 460 9491  
 Fax +36 1 383 4778  
[info@schillerhungary.hu](mailto:info@schillerhungary.hu)  
[www.schillerhungary.hu](http://www.schillerhungary.hu)



**India**  
**SCHILLER Healthcare India Pvt. Ltd.**  
 Mumbai - 400 059, India  
 Phone +91 22 6152 3333 / 2920 9141  
 Fax +91 22 2920 9142  
[sales@schillerindia.com](mailto:sales@schillerindia.com)  
[www.schillerindia.com](http://www.schillerindia.com)



**Poland**  
**SCHILLER Poland Sp. z o.o.**  
 PL-02-729 Warszawa  
 Phone +48 22 843 20 89 / +48 22 647 35 90  
 Fax +48 22 843 20 89  
[schiller@schiller.pl](mailto:schiller@schiller.pl)  
[www.schiller.pl](http://www.schiller.pl)



**Russia & C.I.S.**  
**AO SCHILLER.RU**  
 125040 Moscow, Russia  
 Phone +7 (495) 970 11 33  
 Fax +7 (495) 956 29 10  
[mail@schiller.ru](mailto:mail@schiller.ru)  
[www.schiller.ru](http://www.schiller.ru)



**Serbia**  
**SCHILLER d.o.o.**  
 11010 Beograd  
 Phone +381 11 39 79 508  
 Fax +381 11 39 79 518  
[info@schiller.rs](mailto:info@schiller.rs)  
[www.schiller.rs](http://www.schiller.rs)



**Slovenia**  
**SCHILLER d.o.o.**  
 2310 Slovenska Bistrica  
 Phone +386 2 843 00 56  
 Fax +386 2 843 00 57  
[info@schiller.si](mailto:info@schiller.si)  
[www.schiller.si](http://www.schiller.si)



**Spain**  
**SCHILLER ESPAÑA, S.A.**  
 ES-28232 Las Rozas/Madrid  
 Phone +34 91 713 01 76  
 Fax +34 91 355 79 33  
[schiller@schiller.es](mailto:schiller@schiller.es)  
[www.schiller.es](http://www.schiller.es)



**Switzerland**  
**SCHILLER-Reomed AG**  
 CH-8953 Dietikon  
 Phone +41 44 744 30 00  
 Fax +41 44 740 37 10  
[sales@schiller-reomed.ch](mailto:sales@schiller-reomed.ch)  
[www.schiller-reomed.ch](http://www.schiller-reomed.ch)



**Turkey**  
**SCHILLER TÜRKİYE**  
 Okmeydanı-Sisli - Istanbul  
 Phone +90 212 210 8681 (pbx)  
 Fax +90 212 210 8684  
[info@schiller.com.tr](mailto:info@schiller.com.tr)  
[www.schiller-turkiye.com](http://www.schiller-turkiye.com)



**United Kingdom**  
**SCHILLER UK**  
 Bellshill, ML4 3PR  
 Phone +44 1698 744 505  
 Fax +44 1698 744 474  
[sales@schilleruk.com](mailto:sales@schilleruk.com)  
[www.schilleruk.com](http://www.schilleruk.com)

